



## Spis treści

Mury przenośne i reboundery	3
Trening koordynacyjny	11
Trening siłowy i fitness	23
Akcesoria	35
Bramki, siatki i wyposażenie boisk	45

Yakimasport jest wiodącym producentem trenażerów piłkarskich. Naszym celem jest dostarczenie najnowocześniejszego sprzętu, który pozwoli na prowadzenie ciekawych i rozwijających treningów. Yakimasport dba o to żeby dzieci, młodzież oraz seniorzy mogli ćwiczyć wykorzystując akcesoria piłkarskie, które pomagają podnosić umiejętności. Używając ich podczas codziennych treningów na boisku możemy ćwiczyć odpowiednią motorykę, technikę oraz siłę. Niezależnie czy jesteś amatorem, czy profesjonalnym zawodnikiem, powinieneś zaopatrzyć się w specjalistyczne akcesoria sportowe. Dzięki nim szybko zrobisz postępy, oraz wejdziesz na wyższy poziom sportowy. Na naszym sprzęcie trenują profesjonalne oraz amatorskie kluby, reprezentacje wojewódzkich Związków Piłki Nożnej, jak również wiele akademii i szkółek piłkarskich. Dzięki nam każdy trening przybliży Cię do mistrzostwa. Zapraszamy do zapoznania się z całą ofertą.

Zaufali nam m.in.:





Mury przenośne  
i reboundery

## Mur dmuchany samowstający

kod: 100039

- Trójwymiarowa figura symulująca prawdziwych piłkarzy.
- Wysokość 2,05 metra - odpowiada dokładnie przeciętnej wysokości piłkarza podczas wyskoku.
- Można go używać na boiskach trawiastych, Orlikach oraz na halach. Nie wymaga wbicia w murawę, dzięki czemu jej nie niszczy.
- Po bokach posiada uchwyty, które ułatwiają transport.
- Dolna komora napelniania jest wodą, dzięki temu podstawa jest ciężka, postać utrzymuje pozycję pionową oraz wraca do takiej pozycji po uchyleniu.
- Po napelnieniu wodą dolnej komory postać waży 11 kg.



## Mur dmuchany samowstający JUNIOR

kod: 100163

- Chcąc udoskonalić celność przyłożenia oraz technikę, powinniśmy skorzystać z profesjonalnego muru piłkarskiego.
- Jest to trójwymiarowa figura, która imituje sylwetkę piłkarzy. Dzięki czemu stanowi symulację prawdziwej sytuacji na meczu.
- Można go używać na boiskach trawiastych, Orlikach oraz na halach. Nie wymaga wbicia w murawę, dzięki czemu jej nie niszczy.
- Po bokach posiada uchwyty, które ułatwiają transport.
- Dolna komora napelniania jest wodą, dzięki temu utrzymuje pozycję pionową oraz wraca do takiej pozycji po uchyleniu.
- Wysokość: 175 cm - idealna dla grup juniorskich w akademiach piłkarskich.



## Mur piłkarski ELITE 180 cm

kod: 100098

wózek pod mur Elite kod: 100099

- Wykonany z wytrzymałego, wysokiej jakości tworzywa gumowo-plastikowego.
- Odporny na uszkodzenia. Przy trafieniu piłką mur wygina się amortyzując uderzenie i powraca do poprzedniej pozycji.
- Możliwość dokupienia wózka lub podstawki gumowej, które umożliwią wykorzystanie muru na sztucznej nawierzchni lub hali.

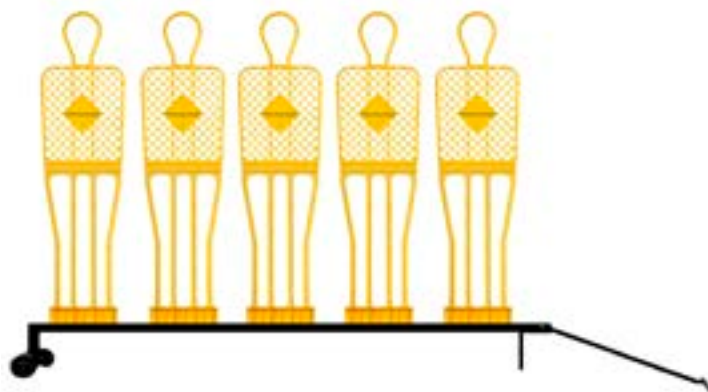

## Podstawa gumowa pod mury ELITE

kod: 100159

- Podstawa pozwala na ustawienie muru ELITE na nawierzchniach twardych typu Orlik lub hala.
- Waga: 10 kg.



## Wózek na 1 postać muru piłkarskiego ELITE, podstawka na kółkach

kod: 100223

- Pozwala na łatwe przemieszczanie oraz ustawianie muru ELITE na nawierzchniach twardych typu Orlik lub hala.
- Zaopatrzony w 4 kółka, dzięki czemu jest stabilny.



## Mur na sprężynie

kod: 100186

- Mur na sprężynie w podstawie. Uchyla się przy uderzeniu piłki a następnie wraca na swoją pozycję.
- Wysokość Senior 180 cm.
- Mur wykonany z plastiku. Posiada materiałową kamizelkę.



## Mur Piłkarski Metalowy 180 cm

kod: 100187

- Wykonany w całości z metalu co powoduje, że jest bardzo solidny.
- Wysokość 180 cm.



## Rebounder

kod: 100011

- Rebounder jest przyrządem do treningu bramkarzy i zawodników z pola.
- Doskonały do treningu technicznego zawodnika.
- Pozwala w krótkim czasie udoskonalić przyjęcie piłki oraz poprawne ułożenie stopy podczas podania i strzału.
- Pozytywnie wpływa na koordynację i ustawianie się zawodnika w momencie przyjęcia piłki.
- Dostosowanie nachylenia pomaga ustawić oczekiwany powrót piłki.
- Możliwa regulacja kąta nachylenia reboundera.
- Rozmiar: 110 cm x 110 cm.
- Rebounder Yakimasport jest wyposażony w wzmocnione gumy trzymające siatkę oraz grube ramy  $\varnothing$  30 mm.



## Rebounder podwójny

kod: 100189

- Rebounder jest przyrządem do treningu bramkarzy i zawodników z pola. Podwójny rebounder powoduje, że mogą na nim ćwiczyć 2 osoby jednocześnie.
- Doskonały do treningu technicznego zawodnika. Pozwala w krótkim czasie udoskonalić przyjęcie piłki oraz poprawne ułożenie stopy podczas podania i strzału.
- Pozytywnie wpływa na koordynację i ustawianie się zawodnika w momencie przyjęcia piłki.
- W zestawie śledzie do mocowania reboundera na naturalnej murawie.
- Rozmiar jednej ściany: 110 cm x 110 cm.
- Rebounder Yakimasport jest wyposażony w wzmocnione gumy trzymające siatkę oraz grube ramy  $\varnothing$  32 mm.



## Rebounder potrójny

kod: 100190

- Rebounder jest przyrządem do treningu bramkarzy i zawodników z pola. Trzy ściany do odbijania piłek, które mogą być wykorzystane jednocześnie dają trenerowi znacznie więcej możliwości do przeprowadzenia treningu, który ma wyćwiczyć oraz ulepszyć oczekiwane zachowanie zawodnika.
- Doskonały do treningu technicznego zawodnika. Pozwala w krótkim czasie udoskonalić przyjęcie piłki oraz poprawne ułożenie stopy podczas podania i strzału. Pozytywnie wpływa na koordynację i ustawianie się zawodnika w momencie przyjęcia piłki.
- W zestawie śledzie do mocowania reboundera na naturalnej murawie.
- Rozmiar jednej ściany: 110 cm x 110 cm.
- Rebounder Yakimasport jest wyposażony w wzmocnione gumy trzymające siatkę oraz grube ramy  $\varnothing$  30 mm.



## Rebounder dla trenera bramkarzy

kod: 100149

- Poręczna ściana do odbijania piłek z 2 uchwytami do trzymania w dłoniach, idealny do szkolenia bramkarzy.
- Poprzez trzymanie Reboundera w rękach trener łatwo i szybko może zmieniać kąt odbicia piłki.
- Rebounder można szybko i łatwo transportować.
- Otrzymasz nowoczesne urządzenie treningowe o wymiarach: 80 cm x 80 cm.
- Waga: 3 kg.



## Fala i ścianka do odbijania piłek (Soccer Wave)

kod: 100200

- Jest to doskonały przyrząd do treningu zawodników. Poprzez dynamiczny powrót piłki świetnie sprawdza się do treningu techniki zawodnika.
- Produkt jest bardzo uniwersalny. Spełnia dwie funkcje: zwraca piłkę do zawodnika górną od strony fali lub dołem, gdy uderzamy piłkę w ścianę.
- Pozwala udoskonalić przyjęcie piłki oraz poprawne ułożenie stopy podczas podania.
- Fala i Ścianka do odbijania piłek Yakimasport są wyposażone we wzmacnione gumy trzymające siatkę, dzięki czemu powrót piłki jest dynamiczny i charakteryzuje podanie meczowe.

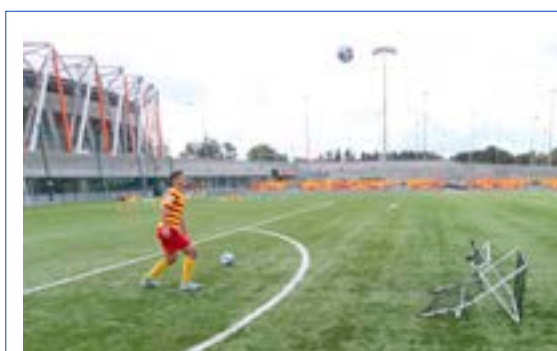

## Rebounder duży

kod: 100027

- Rebounder duży jest przyrządem do treningu dzieci i młodzieży.
- Doskonały przy nauce strzału, podania i przyjęcia piłki.
- Umożliwia oddanie dużej ilości strzałów lub podań w krótkim czasie, co powoduje szybsze podnoszenie umiejętności u młodych zawodników.
- Bardzo trwały do profesjonalnego treningu w każdych warunkach pogodowych.
- Możliwość regulacji kąta nachylenia.
- Wielkość siatki po rozłożeniu: 213 cm x 213 cm.



## Ściana do odbijania piłek

kod: 100116

- Pozwala na odbicie piłki do zawodnika ćwiczącego podanie wewnętrznym podbiciem.
- Ścianę można używać na powierzchniach naturalnych oraz sztucznych typu Orlik lub na hali.
- Specjalny system zapobiega przesuwaniu się ściany podczas odbijania piłki.
- Poręczny uchwyt ułatwia przenoszenia bandy. Tylna część łatwo demontowalna. Ściana spakowana w dwa kartony.
- Ma niewielkie rozmiary i z łatwością mieści się w bagażniku samochodu.
- Wymiary: 105 cm x 45 cm.



## Zestaw do siatkonogi

kod: 100015

- Sprzęt do gry w siatkonogę, jest wspaniałym narzędziem do prowadzenia treningu w formie zabawy.
- Rozwija podstawowe, niezbędne umiejętności panowania nad piłką.
- Trening tego typu można stosować przez cały sezon.
- Nasz zestaw jest przeznaczony do rozstawienia zarówno na naturalnej nawierzchni jak i na nawierzchni twardej (Orlik lub hala). Nie wymaga wbijania śledzi w podłoże.
- Siatka ustawiona na wysokości: 75 cm.
- W komplecie praktyczna torba do przenoszenia i magazynowania zestawu.





Trening  
koordynacyjny

## Kapturki treningowe

kod: 100006

- Kapturki służą do wyznaczenia boiska treningowego o niestandardowej wielkości.
- Wykonane z trwałego plastiku.
- W skład zestawu wchodzi 30 dysków w 3 kolorach.
- Wymiary: średnica - 20 cm wysokość - 5 cm.
- Dostępne kolory: niebieski, żółty, pomarańczowy, czerwony, biały.



## MINI Kapturki treningowe

kod: 100124

- Kapturki służą do wyznaczenia boiska treningowego o niestandardowej wielkości.
- Wykonane z trwałego plastiku.
- W skład zestawu wchodzi 30 dysków w 3 kolorach.
- Do zestawu dołączony rzep ułatwiający przenoszenie i magazynowanie wysepek.
- Wymiary: średnica - 13 cm, wysokość - 5 cm.



## Wyseпки z tyczkami - zestaw

kod: 100073

- Niezbędny do prowadzenia treningu koordynacyjnego.
- W zestawie:
  - 10 wysepek,
  - 5 tyczek o długości 1 m do połączenia wysepek.
- Tyczka jest umieszczona na wysokości 5 cm.



## Wyseпки pod laskę 10 szt.

kod: 100132

- Wyseпки idealne do tworzenia przeszkód z laskami 1 m lub 1,6 m.
- Specjalne wyżłobienia umożliwiają położenie laski treningowej w poziomie na wysokości 5 cm.
- Wykonane z trwałego plastiku.
- W skład zestawu wchodzi: 10 dysków w jednym kolorze + rzep ułatwiający magazynowanie i przenoszenie.
- Wymiary: średnica - 20 cm, wysokość - 6 cm.
- Dostępne w 6-ciu kolorach: żółty, fioletowy, biały, niebieski, pomarańczowy, różowy



## Znaczniki pola płaskie, maty znakujące - zestaw 12 szt.

kod: 100054

- Praktyczne, zapewniające dobre oparcie stopy. Do użytku na halach lub boiskach naturalnych. Po ustawieniu nie ślizgają się na parkiecie.
- Wykonane z odpornej gumy.
- W skład zestawu wchodzi 12 szt. - 6 szt. w kolorze żółtym, 6 szt. w kolorze pomarańczowym.
- Średnica kółka - 15 cm.



## Znaczniki pola płaskie, pasy - zestaw 10 szt.

kod: 100188

- Praktyczne, zapewniające dobre oparcie stopy. Do użytku na halach lub boiskach naturalnych. Po ustawieniu nie ślizgają się na parkiecie.
- Doskonale do wyznaczania mniejszego pola gry. Nie presuwają się po kontakcie z piłką.
- Wykonane z odpornej gumy.
- W skład zestawu wchodzi 10 szt.
- Zestawy dostępne w 4 kolorach: pomarańczowy, żółty, czerwony, niebieski.



## Pacholki treningowe z otworami 23 cm

kod 100042

- Profesjonalne pacholki treningowe są niezbędnym elementem w przygotowaniach do zawodów każdego zawodnika lub pasjonata piłki nożnej. Najczęściej służą one do wyznaczania obszaru boiska lub placu do poszczególnych ćwiczeń. Dzięki nim możesz poprawić swoją technikę, szybkość oraz refleks. Za pomocą takiego sprzętu trenują najlepsi piłkarze.
- Pacholki posiadają 3 otwory poziome do łączenia z innymi pacholkami oraz otwór na górze, który umożliwia wykorzystanie pacholka jako podstawki pod laskę.
- Średnica otworów: 25 mm.
- Dostępne kolory: żółty, pomarańczowy, biały, niebieski oraz czerwony.



## Pacholki treningowe bez otworów 23 cm

kod: 100029

- Niezbędne przy wyznaczaniu pola ćwiczeń i gier z mniejszą ilością zawodników.
- Poręczne, przenośne
- Wysokość - 23 cm.
- Sprzedaż na sztuki.
- Dostępne kolory: biały, żółty, pomarańczowy, niebieski.



## Pachołki treningowe PRO 23 cm

kod: 100259

- Profesjonalne pachołki treningowe są niezbędnym elementem w przygotowaniach do zawodów każdego zawodnika.
- W odróżnieniu od wersji podstawowej mają szerszą podstawę i inny kształt co sprawia, że są bardziej stabilne na wietrze.
- Najczęściej służą one do wyznaczania obszaru boiska lub placu do poszczególnych ćwiczeń.
- Dzięki odpowiednim otworom, możliwe jest stworzenie przeszkód za pomocą lasek treningowych.
- Do wyboru kolory: żółty, pomarańczowy, niebieski.



## Pachołki wysokie z dziurami 38 cm

kod: 100056

- Niezbędne przy wyznaczaniu pola ćwiczeń i gier z mniejszą ilością zawodników.
- Poręczne, przenośne.
- Wysokość 38 cm.
- Posiada boczne otwory i otwór od góry. Może posłużyć jako podstawka pod tyczkę.
- Dostępne w trzech kolorach: żółty, czerwony, niebieski.
- Możliwość łączenia z laskami dostępnymi na naszej stronie o długości 1 m lub 1,6 m (średnica 25 mm).



## Komplet koordynacyjny

kod: 100026

- Niezbędny do prowadzenia treningu koordynacyjnego.
- W zestawie:
  - 10 stożków 38 cm,
  - 5 belek do połączenia stożków - 1 m,
  - 3 pozycje wysokości.
- Wysokość stożka 38 cm.
- 3 poziomy wysokości: 11 cm, 22 cm lub 33 cm.



## Chińczyki - Wysepki

kod: 100120

- Wysokość stożka - 15 cm.
- Możliwość ustawienia laski treningowej na 3 wysokościach: 5 cm, 10 cm oraz 15 cm.
- Dostępne kolory: żółty, pomarańczowy, niebieski, czerwony.
- Laski 1 m oraz 1,6 m z naszego katalogu pasują do zastosowania razem z chińczykami Yakimasport.



## Laski treningowe o długości 1 m oraz 1,6 m, średnica 25 mm

laska 1 m kod: 100075

laska 1,6 m kod: 100076

- Dostępne w trzech kolorach: żółty, czerwony, niebieski.



## Złączka do lasek

kod: 100119

- Umożliwia łączenie lasek o średnicy 25 mm i tworzenie przeszkód.



## Końcówka do laski ze sprężyną

kod: 100143

- Umożliwia wbicie laski 1 m lub 1,6 m w podłoże
- Pasuje do lasek o średnicy 25 mm.
- Długość całkowita: 27,5 cm.
- Długość szpikulca: 10,5 cm.

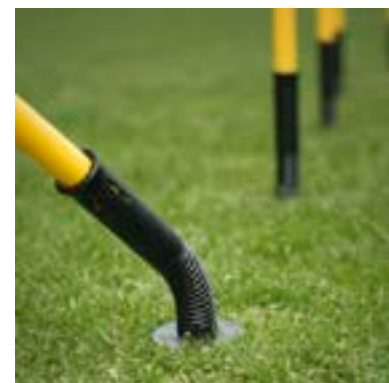

## Torba na tyczki / laski treningowe

torba na laski 1 m kod: 100090

torba na laski 1,6 m kod: 100091

- Praktyczna torba na magazynowanie i przenoszenie sprzętu treningowego.
- Torba pomieści laski treningowe oraz inny sprzęt sportowy.
- Dostępne różne długości toreb.



## Podstawka pod laski treningowe

kod: 100059

- Podstawka wykonana z bardzo dobrej jakości gumy. Jest wytrzymała i posiada odpowiednią wagę, aby laski nie przewracały się na wietrze.
- Idealna do zastosowania na Orlikach lub halach sportowych.
- Podstawka pasuje do lasek 1 m oraz 1,6 m dostępnych na naszej stronie.



## Podstawka pod laski treningowe trzykierunkowa

kod: 100162

- Podstawka wykonana z bardzo dobrej jakości gumy. Jest wytrzymała i posiada odpowiednią wagę, aby laski nie przewracały się na wietrze.
- Idealna do zastosowania na Orlikach lub halach sportowych.
- Trzy dziury pozwalają ustawić laskę pod kątem lub w pionie.



## Koła koordynacyjne - zestaw 12 szt. + torba

kod: 100055

- Koła koordynacyjne 50 cm - zestaw z torbą.
- Koła służą do treningu szybkości i koordynacji.
- Średnica koła 50 cm.
- W skład zestawu wchodzi 12 kół (po 6 szt. w kolorze żółtym i czerwonym) + torba.



## Koła koordynacyjne / płotki zestaw wielofunkcyjny

kod: 100181

- Koordynacyjne koła to nieoceniona pomoc w codziennych treningach. Jeżeli dbasz o swoją ogólną kondycję i chętnie wykonujesz ćwiczenia poprawiające szybkość i precyzję, to na pewno szukasz też możliwości urozmaicenia swojego planu treningowego.
- Koła koordynacyjne to idealne rozwiązanie dla zawodowców i amatorów. Idealnie nadają się do różnych dyscyplin sportowych.
- Z każdego koła możemy w łatwy sposób zrobić płotek koordynacyjny o wysokości max. 30 cm.
- Zestaw oferuje funkcjonalność 2 produktów - kół koordynacyjnych oraz płotków koordynacyjnych.
- W skład zestawu wchodzi 6 kół / płotków + praktyczna torba do przenoszenia i magazynowania.



## Płotki koordynacyjne

kod:

15 cm - 100002

30 cm - 100084

45 cm - 100085

- Używane przez kluby jako część wyposażenia treningowego, wykorzystywanego do poprawy pracy kolan, koordynacji ruchowej, poprawy szybkości i przyspieszenia.
- Dostępne wysokości: 15 cm, 30 cm, oraz 45 cm.
- Wykonane z trwałego plastiku.



## Płotki koordynacyjne elastyczne

kod:

15 cm - 100174

23 cm - 100175

30 cm - 100176

- Używane przez kluby jako część wyposażenia treningowego, wykorzystywanego do poprawy koordynacji ruchowej, poprawy szybkości i przyspieszenia.
- Wykonane z elastycznej gumy, która po nadeptnięciu przez ćwiczącego zawodnika ugina się i wraca do pozycji pierwotnej.



## Płotki składane z regulowaną wysokością

kod: 100050

- Możliwość dowolnego ustawienia wysokości płotka w przedziale 38 cm - 5 cm.



## Płotki koordynacyjne samowstające 20, 30, 40 cm

kod:

20 cm - 100177

30 cm - 100178

40 cm - 100179

- Po przewróceniu samoczynnie powracają do pozycji pionowej.
- Dostępne różne wysokości.

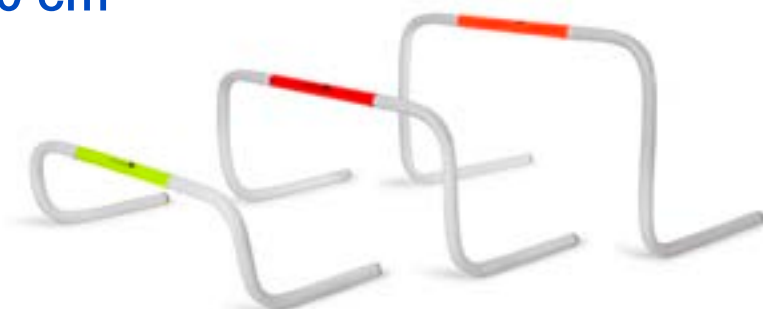

## Płotki koordynacyjne samowstające 70 - 106 cm

kod: 100164

- Lekki, aluminiowy płotek do ćwiczenia skoku i koordynacji ruchowej. Płotki są samowstające po ich przewróceniu. Posiadają regulowaną wysokość; zakres od 70 do 106 cm.
- Zrobione z aluminium.
- Możliwe wysokości: 70/76/84/91/100/106 cm.
- Waga płotka: 2,6 kg.

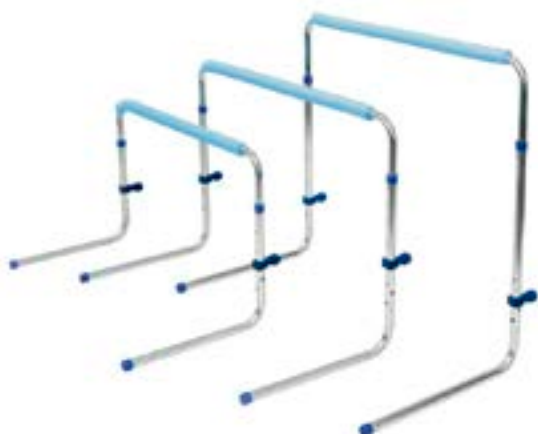

## Płotek z regulowaną wysokością - zestaw laska + podstawka

kod: 100092

- Możliwość dowolnej regulacji wysokości tyczki poprzecznej. Przedział od 20 cm do 170 cm.
- Cała konstrukcja jest bardzo stabilna i nie przewraca się nawet podczas silnego wiatru.



## Drabinki koordynacyjne

kod:

4 m - 100003

6 m - 100067

8 m - 100068

- Wiele klubów wykorzystuje drabinkę do budowania szybkości oraz zwinności w nowoczesnym treningu.
- Ćwiczenia z drabinką kształtują również przyspieszenie, balans ciała i koordynację ruchową zawodników.
- W ofercie posiadamy długości 4 m, 6 m oraz 8 m.
- Drabinki mają możliwość łączenia kilku sztuk w jedną całość.
- Wykonane są z trwałego materiału.
- Każda drabinka zawiera praktyczną torbę do przenoszenia i magazynowania.



## Drabinka koordynacyjna trójwymiarowa - 6 m

kod: 100102

- Drabinka potrójna o długości 6 m. W zestawie torba do przenoszenia i magazynowania drabinki.



## Drabinka koordynacyjna podwyższana elastyczna

kod:

6 szczebli - 100216

10 szczebli - 100270

12 szczebli - 100271

- Składana drabinka z możliwością podwyższenia szczebli, dzięki czemu może być wykorzystana jako drabinka lub płotki.
- W zestawie z poręczną torbą, ułatwiającą przenoszenie i magazynowanie.
- Wykonana z trwałego plastiku.
- Dostępne różne długości drabinki.



## Tyczka slalomowa wys. 175 cm

kod: 100001

- Tyczki slalomowe są używane przez trenerów do różnego rodzaju treningu.
- Można je wykorzystać jako oznaczenie granic boiska, wyznaczenie trasy slalomu, oznaczenie bramek, itp.
- Mocny metalowy szpic u podstawy pozwala wbić tyczkę w naturalną murawę pod różnym kątem.
- Dostępne kolory: żółty i niebieski.



## Tyczka łukowa

kod: 100041

- Wymiary tyczki łukowej: szerokość: 53 cm, wysokość: 63 cm (po wbiciu w podłoże: 53 cm).



## Tyczka łukowa na halę

kod: 100169-100059

- Idealna na halę lub boisko typu Orlik gdzie nie ma możliwości wbicia zwykłej tyczki łukowej ze szpikulcem.
- Wymiary tyczki łukowej: szerokość - 51 cm, wysokość - 49 cm (55 cm z podstawką).
- W zestawie z 2 gumowymi podstawkami.



## Torba na sprzęt treningowy

kod: 100126

- Bardzo pojemna, praktyczna torba na magazynowanie i przenoszenie sprzętu treningowego.
- Torba pomieści tyczki łukowe, płotki treningowe i wiele innego sprzętu sportowego.
- Zapinana na zamek, torba z dwoma uchwytami ułatwiającymi przenoszenie.
- Wymiary: 65x70x23 cm.



## Rzepy

kod: 100121

- Praktyczne rzepy do magazynowania i przenoszenia płotków, lasek i tyczek treningowych.



## Podstawka wielofunkcyjna pod koło, laskę

kod: 100118

- Stabilna podstawa pod koła koordynacyjne oraz laski treningowe o długości 1 m lub 1,6 m.
- Idealna na murawę sztuczną oraz halę.



## Piłka nożna szkoleniowa Skill Ball

kod: 100038

- Piłka Skill Ball to nic innego jak system szkolenia przede wszystkim techniki, koordynacji i zwrotności, dzięki ćwiczeniu z piłką zaczepioną na specjalnym pasie.
- Ćwiczenia z piłką Skill Ball pozwalają uzyskiwać o wiele większą efektywność zajęć treningowych, co oznacza oszczędność czasu traconego zwykle na bieganie za piłką po nieudanym zagranium.
- Dzięki treningom z Skill Ball, zawodnicy mogą trenować przyjęcie piłki różnymi częściami ciała, ćwiczyć wyczuwanie czasu, koordynację i zwrotność.
- Można stosować wszędzie: na boisku, w szkole, przed domem, w hali, na wakacjach. Jest mała, poręczna i pozwala z dnia na dzień doskonalić technikę.
- Wskazana jest do stosowania głównie dzieciom i młodzieży, ze względu na to, że na tym etapie rozwoju możliwości kształtowania techniki zawodnika są największe.
- Dzięki regulacji długości sznurka można trenować żonglowanie piłką oraz strzały.
- W zestawie piłka rozm. 4 350 g.



## Guma do treningu strzałów, Skill Ball (model II)

kod: 100191

- Służy do szkolenia techniki, koordynacji i zwrotności, dzięki ćwiczeniu z piłką zaczepioną na specjalnym pasie.
- Pozwalają uzyskać o wiele większą efektywność zajęć treningowych, co oznacza oszczędność czasu traconego zwykle na bieganie za piłką po nieudanym zagranium.
- Zawodnicy mogą trenować wykonywanie strzałów, przyjęcie piłki różnymi częściami ciała, ćwiczyć wyczuwanie czasu, koordynację i zwrotność.
- Do gumy można doczepić dowolną piłkę.
- Zestaw nie zawiera piłki.





Trening siłowy  
i fitness

## Taśma do treningu szybkościowego

kod: 100005

- Taśma zapewnia doskonały trening szybkości i siły zawodnika.
- Wykonana jest z trwałego materiału i posiada dodatkowe wzmocnienia na szwach dzięki czemu może być używana przez bardzo silnych zawodników.
- Jest mocowana na plecach zawodnika ćwiczącego, co nie powoduje obciążenia kręgosłupa.
- Długość taśmy: 2,7 m.

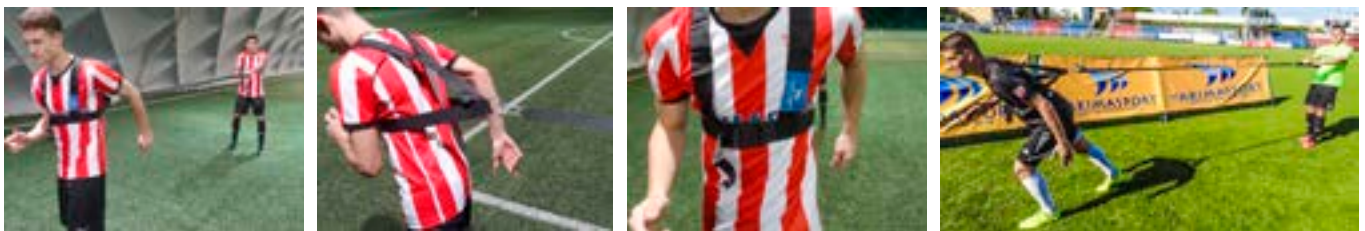

## Taśma do treningu szybkościowego na uwolnienie

kod: 100180

- Taśma zapewnia doskonały trening szybkości i siły zawodnika.
- Wykonana jest z trwałego materiału i posiada dodatkowe wzmocnienia na szwach dzięki czemu może być używana przez bardzo silnych zawodników.
- Jest mocowana na plecach zawodnika ćwiczącego, co nie powoduje obciążenia kręgosłupa.
- Dodatkowo posiada funkcję szybkiego "wypięcia" zawodnika z taśmy. Dzięki temu trener ma do dyspozycji więcej możliwości treningu.
- Długość taśmy: 2,7 m.



## Guma do treningu szybkościowego

kod: 100053

- Guma zapewnia doskonały trening szybkości i siły zawodnika.
- Wykonana jest z trwałego materiału i posiada dodatkowe zabezpieczenie gumy kaftanem, który zabezpiecza przed ewentualną kontuzją.
- Długość gumy: 3 m. Rozciągnięcie maksymalne: 7 m.

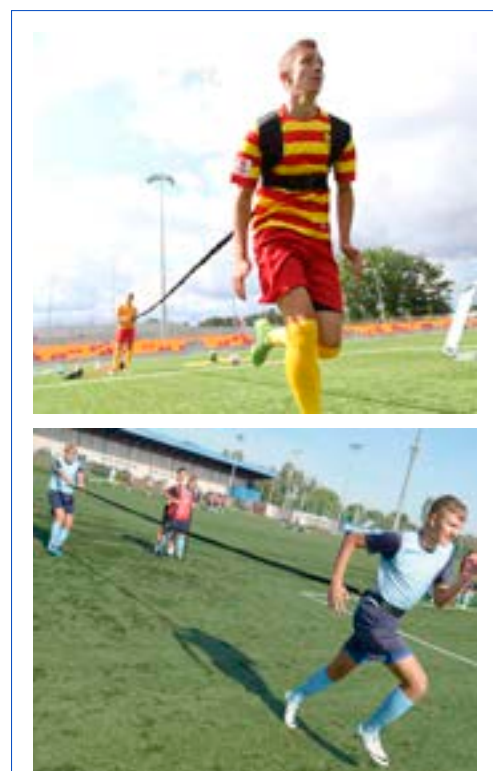

## Guma do treningu szybkościowego model II

kod: 100170

- Nowoczesne narzędzie treningowe do optymalizacji treningu przyspieszenia oraz szybkości.
- Obaj ćwiczący zawodnicy zakładają pasy. Pierwszy zawodnik zaczyna bieg sprintem do przodu a drugi pozostaje z tyłu i tworzy opór dla ćwiczącego.
- Jedną część pasa możemy zamiast do zawodnika założyć za słupek od bramki lub płot, co umożliwi trening w pojedynkę.
- Guma może być używana w różnych dyscyplinach sportowych.
- Długość gumy: 3 m. Maksymalne rozciągnięcie: 7 m.



## Guma do treningu bramkarzy

kod: 100171

- Guma do treningu bramkarzy. Solidne klamry łączymy do obu słupków bramki.
- Optymalizuje trening bramkarski.



## Sanki do treningu siłowego - 9 kg

kod: 100004

- Sanki zapewniają doskonały trening siły i szybkości zawodnika. Sanki wykonane są ze stali. Są ocynkowane i pomalowane.
- Odporne na warunki atmosferyczne. Stworzone do nakładania na nie ciężarów odpowiednich do charakterystyki treningu.
- Posiadają 2 możliwości ćwiczeń: można je ciągnąć jak i pchać.
- W zestawie sanki, szelki oraz uprzęż dla zawodnika.
- Waga samych sanek: 9 kg.



## Spadochron treningowy

kod:

spadochron pojedynczy - 100040

spadochron podwójny - 100213

- Spadochron to przyrząd do treningu szybkościowego przy wykorzystaniu oporu powietrza.
- Mocujemy na tułowiu zawodnika pas na którego końcu zamontowany jest spadochron.
- W czasie biegu spadochron otwierając się stawia opór powietrza który zmusza osobę trenującą do większego wysiłku przez co poprawiamy kondycję zawodnika.
- Model Yakimasport składa się z dwóch spadochronów co powoduje znacznie większy opór.

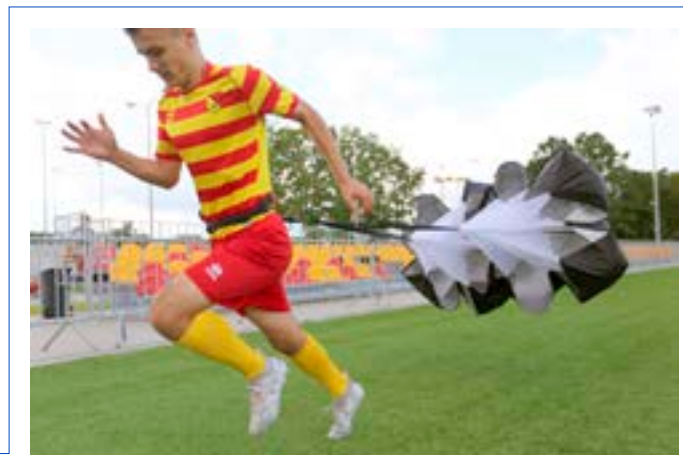

## Guma do treningu plyometrycznego

kod: 100048

- Podnosi wydajność wyskoku i szybkości.
- Doskonała do treningu plyometrycznego.
- Można łączyć z pozostałymi gumami.
- Zawiera gumę oporową i dwa łączenia na kostki trenującego.
- Doskonała do różnych dyscyplin sportowych.



## Guma do treningu lateral resistor

kod: 100033

- Gumy do treningu to nowoczesny sprzęt do treningu mięśni przywodzicieli.
- Pomagają w pracy nad szybkim pierwszym krokiem i startem. Idealnie nadają się do różnych dyscyplin, jak piłka nożna, koszykówka, piłka ręczna, rugby czy bieganie.
- Poprzez dołączenie drugiego zapięcia do ogrodzenia lub bramki można zwiększyć ilość zastosowań gumy do treningu.
- Sprzęt ten używany jest zarówno przez amatorów, jak i profesjonalistów. Stanowi również ciekawe urozmaicenie codziennych ćwiczeń.
- Pozwala zwiększyć siłę nóg oraz poprawić kondycję.



## Guma do treningu siły dynamicznej

kod: 100049

- Pomaga w budowaniu siły dynamicznej.
- Wyjście do piłki, pierwsze kroki.
- Ćwiczenie z oporem. Zawodnik oraz 2 osoby trzymające za uchwyty na zakończeniu gum.
- Doskonała do treningu plyometrycznego.
- Łatwa w użyciu.
- Do wykorzystania na boisku jak i w hali.
- Zawiera gumę oporową oraz pas biodrowy.
- Doskonała do różnych dyscyplin sportowych.



## Guma do treningu siłowego typu Pająk

kod: 100172

- Zwiększa siłę i przyspieszenie poprzez opór zawodnika na ręce i nogi jednocześnie.
- 4 częściowa guma zaprojektowana w sposób, który dostarcza stałe obciążenie przez cały, pełny ruch zawodnika.
- Każdy zestaw składa się z 4 regulowanych pasów na ręce i nogi. Umożliwia to dostosowanie zarówno dla dorosłych zawodników jak i młodzieży.
- Guma dostarcza opór 18 kg.



## Pasy treningowe CROSSFIT

kod: 100193

- Przyrząd do ćwiczeń z wykorzystaniem ciężaru własnego ciała. Prosty i skuteczny trening dla całego ciała z niesamowitą liczbą ćwiczeń.
- Wytrzymałe, metalowe klamry pozwalają na łatwe dostosowanie długości pasów do twojego wzrostu.
- Uchwyty na ręce i nogi pokryto miękką pianką.
- Pas umożliwiającą zawieszenie w dowolnym miejscu.
- Worek do przenoszenia zestawu.



## Guma POWER BAND do ćwiczeń z oporem Kolor czerwony - opór 12-17 kg

kod:

niebieska (największy opór) - 100275

czerwona: - 100158

żółta kod -100274

- Gumy do ćwiczeń o różnej sile oporu.
- Gumy Yakimasport to wyrób o dużej elastyczności, stosowany w ćwiczeniach oporowych.
- Ich wysoka jakość wykonania oraz trwałość, gwarantują długą żywotność i bezpieczeństwo w czasie ich użytkowania.
- Guma treningowa jest odpowiednia do wykonywania ćwiczeń ogólnorozwojowych i rehabilitacyjnych, może być stosowana jako uzupełnienie do treningu aerobowego.
- Guma jest niewielkich rozmiarów co sprawia, że łatwo można ją przechowywać oraz zabierać ze sobą na ćwiczenia w terenie.
- Do wykonywania ćwiczeń z gumą Power Band wystarczy niewielka ilość przestrzeni co sprawia, iż z powodzeniem można ćwiczyć w domu.
- Wymiary: długość - 208 cm, szerokość - 21 mm, grubość - 2,5 mm.



## Gumy Fitness

kod:

żółta - 100247

czerwona - 100248

niebieska - 100249

zielona - 100250

- Guma fitness jest to wszechstronne narzędzie treningowe, które może być stosowane w celu zwiększenia wytrzymałości i stabilności w górnej i dolnej części ciała.
- Jest idealna do ćwiczeń ruchowych.
- W ofercie dostępne różne opory gum. Dla juniorów oraz seniorów.



## Pasy do treningu piłkarskiego 1 na 1

kod: 100007

- Wspaniałe narzędzie treningowe do doskonalenia krycia i trzymania odpowiedniego dystansu między zawodnikami.
- Dwa pasy połączone rzepami o długości 1,5 m.
- Podczas oddalenia zawodników pasy rozciągają się przez co zmuszają zawodników do jeszcze mocniejszej pracy na treningu aby trzymać odpowiednie odległości między sobą.
- Doskonale poprawiają czas reakcji.

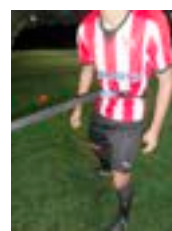

## Dysk pompowany z masażem 33 cm

kod: 100071

- Dysk pompowany pobudza naturalną energię poszczególnych części ciała poprzez akupresurę (nacisk) na receptory w nich się znajdujące.

Specyfikacja:

- Powierzchnia pokryta masującymi wypustkami.
- Średnica: 33 cm.
- Maksymalna waga użytkownika: 150 kg.



## Mata do ćwiczeń gimnastycznych

kod: 100210

- Wymiar: 173 cm x 61 cm x 0,5 cm.
- Materiał: polietylen.
- Kolor: zielony.



## Piłka gimnastyczna niebieska 52 cm

kod: 100047

- Piłka gimnastyczna nadaje się do ćwiczeń w dowolnym miejscu i jest polecana dla każdego.
- Idealna do użytku domowego i rehabilitacji.
- Pozytywnie wpływa na sylwetkę i kondycję fizyczną.
- W zestawie znajduje się pompka.



## Platforma balansowa

kod: 100035

- Platforma balansowa. Prosty, ale niezwykle skuteczny sprzęt rehabilitacyjny.
- Do rehabilitacji po kontuzjach oraz poprawy balansu i wzmocnienia mięśni.



## Skakanka sportowa

kod: 100052

- Skoki na skakance mogą być cennym elementem każdego treningu.



## BOSU ball Trainer PRO

kod: 100128

- BOSU Ball Trainer to zestaw przygotowany do użytku profesjonalnego.
- BOSU to symulator ruchów charakterystycznych dla różnych dyscyplin sportu. Nazwa Bosu pochodzi od angielskiego akronimu „both sides up” czyli dwoma stronami do góry. BOSU jest faktycznie dwustronnym przyrządem stanowiącym unikalne połączenie piłki i stepu. Wypukła strona urządzenia stanowi rodzaj pneumatycznej kopuły pracującej (uginającej się) przy każdym ruchu ćwiczącego, druga płaska strona jest sztywną platformą.
- Przyrząd posiada dwie ukryte w zagłębieniach rączki, które ułatwiają swobodne odwracanie z jednej strony na drugą.
- Średnica platformy wynosi około 60 cm.
- Podstawowym elementem jest trening równowagi, a BOSU daje w tym zakresie ogromne możliwości.
- Nadaje się zarówno do ćwiczeń statycznych, jak i dynamicznych oraz takich, które poprawiają balans ciała.
- Ma również duży wpływ na stabilizację tułowia. Można ćwiczyć na jednym, dwóch lub kilku urządzeniach jednocześnie, wchodząc, schodząc, skacząc, kłęcząc.
- To wszystko w dowolnym tempie, w rozmaitych pozycjach, zawsze ciekawie i co najważniejsze — bezpiecznie.



## Wałek do masażu wyżłobiony

kod: 100130

Długość: 45 cm

Średnica: 15 cm

Materiał: Wysokiej Gęstości EVA Foam

kod: 100212

Długość: 32 cm

Średnica: 14 cm

- Zastosowanie: aktywacja mięśniowo-powięziowa / PRZED TRENINGIEM
- Wyżłobiona powierzchnia służy do pobudzenia tkanek mięśniowo-powięziowych poprzez uzyskanie naturalnego efektu wibracji. Automasaż z wykorzystaniem wałka stymuluje wzrost krążenia krwi, przepływu limfy i odpływu toksyn.
- Przygotowuje i rozgrzewa duże grupy mięśniowe do wysiłku fizycznego.
- Z wykorzystaniem wałka uzyskasz efekt silnego przekrwienia w celu zwiększenia procesów gojenia się tkanki.
- Rekomendowany dla osób aktywnych fizycznie, jako uzupełnienie rozgrzewki przed treningowej, jak również osób mniej aktywnych fizycznie pragnących uzyskać efekt odżywienia tkanek i przyspieszenia odprowadzenia złożeń metabolicznych i substancji przemiany materii.



## Rollery Yakimasport płaskie

kod: 100129

Długość: 45 cm

Średnica: 15 cm

Materiał: Wysokiej Gęstości  
EVA Foam

kod: 100211

Długość: 30 cm

Średnica: 15 cm

- Zastosowanie: rozluźnianie mięśniowo-powięziowe / PO TRENINGU.
- Jego gładka powierzchnia służy do kompleksowej regeneracji i rozluźniania mięśniowo-powięziowego całego ciała.
- Z wykorzystaniem wałka uzyskasz efekt zmniejszenia bolesności i napięcia mięśniowego.
- Systematyczne korzystanie wpływa na zwiększenie nawodnienia i elastyczności mięśni wraz z otaczającymi je tkankami powięziowymi.
- Automasaż to skuteczna forma prewencji przed kontuzjami, a także uzupełnienie terapii w celu przyspieszenia powrotu do zdrowia i aktywności fizycznej.
- Z niewielkim wysiłkiem osiągniesz wzrost mobilności, poprawę postawy oraz ogólne polepszenie samopoczucia.



## DUOBALL kule do masażu Ø 8 cm

kod: 100209



- Zastosowanie: masaż mięśni prostowników.
- Duoball to podwójne piłki zaprojektowane do precyzyjnego rozluźniania mięśni i powięzi wzdłuż kręgosłupa.
- Dzięki swojemu wyjątkowemu kształtowi gwarantuje głęboki masaż mięśni prostowników zapewniając odciążenie wyrostów kolczystych kręgosłupa (kręgów).
- Odpowiedni do ucisku punktów spustowych mięśni wzdłuż kręgosłupa oraz jego mobilizacji. Rekomendowany dla osób z silnymi bólami kręgosłupa i karku, zarówno zmęczeniowymi, jaki i przeciężeniowymi.
- Odpowiedni dla osób uprawiających sporty siłowe w tym również crossfit.
- Duoball 8 cm jest polecany do masażu karku oraz odcinka piersiowego kręgosłupa (odpowiedni do rozluźniania całego kręgosłupa dla osób posiadających wąski rozstaw mięśni prostowników, mało rozbudowane mięśniowo plecy oraz osób drobnych/szczupłych w szczególności kobiet).

## Ball, kula do masażu precyzyjnego

kod: 100208



- Zastosowanie: precyzyjne rozluźnianie mięśniowo-powięziowe.
- Piłka do ucisku i precyzyjnego automasażu wybranych partii ciała.
- Rekomendowane, jako wykończenie pracy na klasycznej rolce w celu punktowej i dogłębnej relaksacji mięśni i powięzi.
- Odpowiednie do niwelowania napięcia punktowego oraz mobilizacji bruzd międzymięśniowych.
- Jest rekomendowana do precyzyjnego rozluźniania pośladków (w tym mięśnia gruszkowatego), łydek, ramion, stopy oraz klatki piersiowej (u kobiet).
- Rozmiar: Ø 8 cm.
- Do głębokiego i punktowego masażu stóp, nóg, klatki piersiowej i innych części ciała.
- Do użytku na podłodze, ścianie i przy stole.

## Piłki lekarskie gumowe

3 kg żółta - kod: 100267

4 kg czerwona - kod: 100266

5 kg niebieska - kod: 100265

- Piłki wykonane z wysokiej jakości gumy, świetnie odbijają się od twardego podłoża.
- Dobrze układają się w dłoni i nie wypadają z rąk podczas ćwiczeń. Dodatkowo można trenować z piłkami w każdych warunkach.
- Są wytrzymałe i w przeciwieństwie do piłek wykonanych ze skóry, nie odkształcają się nawet po wielu treningach.
- Odporne są również na ścieranie.



## Step do aerobiku

kod: 100046

- Antypoślizgowa powierzchnia.
- Maksymalne obciążenie: 100 kg.
- Trzy zakresy regulacji wysokości.
- Antypoślizgowe gumowe nakładki od spodu stepu.
- Materiał: tworzywo sztuczne.
- Wymiary: 78 x 29 x 10/15/20 cm.
- Waga: 3,8 kg.



# Akcesoria



## Piłka piankowa (foam ball)

kod: 100136

- Piłka ze specjalnej grubszej pianki ma rozmiar zbliżony do prawdziwej piłki do piłki nożnej w rozmiarze 3.
- Jest doskonała do nauki pierwszych ruchów w piłce nożnej. Struktura piłki jest miękka co sprawia, że nawet najmłodsze dzieci mogą kopać taką piłkę.
- Dedykowana dla dzieci w wieku od 3 do 7 lat.
- Piłka wykorzystywana w przedszkolach piłkarskich m.in Legii Warszawa, Cracovii Kraków.



## Piłka Laguna rozm. 4

kod:

350 g - 100096

290 g - 100097

- Maszynowo szyta piłka nożna meczowa dla dzieci i młodzieży. Idealna dla szkółek piłkarskich jak i do domowego użytku.
- Wykonana z wysokiej jakości skóry syntetycznej.
- Swoją optymalną krągłość piłka zawdzięcza opatentowanej dętce.
- Wysoka szczelność piłki to zasługa zastosowania wentyla Double-Lock.
- Dostępna w dwóch wersjach: 350 gram - standardowa waga piłki rozm. 4 oraz 290 gram piłka o obniżonej masie dla młodszych dzieci 7-10 lat.



## Piłka meczowa / treningowa rozm. 5

kod: 100095

- Nowo opracowana piłka nożna z ekskluzywną strukturą powierzchni i podwójnie klejonymi łatkami (DUAL BONDED) - ręcznie szyta i uszczelniona klejem dla zmniejszenia pochłaniania wody.
- Wewnątrz piłki zastosowano dętkę SR doskonale utrzymującą powietrze.
- Efektem tych działań jest piłka nożna wyróżniająca się spośród innych piłek stabilnością, znakomitym prowadzeniem i lekkim wyglądem.
- Piłka pozytywnie przeszła testy FIFA co gwarantuje wysoką jakość.
- Doskonały stosunek jakości do ceny piłki.
- Zaawansowanie piłki: meczowa.
- Przeznaczenie piłki: na naturalną / sztuczną trawę.
- Rozmiar piłki: 5 - seniorska.
- Waga: 410 - 450 gramów.
- Rodzaj łączenia łatek: szycie.



## Znacznik Treningowy

- Dostępne rozmiary: dziecięcy, junior oraz dla dorosłych.
- Dostępne kolory: żółty, niebieski, czerwony, pomarańczowy, różowy i biały.



dziecięcy: 100019D  
junior: 100019J  
senior: 100019



dziecięcy: 100018D  
junior: 100018J  
senior: 100018



dziecięcy: 100020D  
junior: 100020J  
senior: 100020



dziecięcy: 100146D  
junior: 100146J  
senior: 100146



dziecięcy: 100263D  
junior: 100263J  
senior: 100263



dziecięcy: 100197D  
junior: 100197J  
senior: 100197



## Pompka do piłki nożnej z igłą

kod: 100060

- Uniwersalna pompka marki Yakimasport. Służy do pompowania piłek, dysków oraz zabawek. Mały rozmiar sprawia, że jest praktyczna w przechowywaniu i przenoszeniu.
- Długość: ok. 19,5 cm.
- Podczas pompowania wydłuża się do ok. 30 cm.
- Waga: ok. 150 g.
- Lekka i praktyczna.
- Wielofunkcyjna.



## Kompresor

kod: 100218

- Wymiary: szerokość - 18 cm, wysokość (do końca rączki) 20 cm.
- Maksymalne ciśnienie 40 PSI.
- Moc 95 W.
- Napięcie 220V.
- Kompresor z wbudowanym ciśnieniomierzem.
- Poręczna rączka do przenoszenia.



## Ciśnieniomierz do kontroli ciśnienia powietrza podczas pompowania piłek

kod: 100131

- W komplecie igła i regulator ciśnienia.



## Worek na piłki nożne

kod: 100064

- Wysokiej jakości worek mieści 10-12 piłek rozm. 5 lub 14-15 w rozmiarze 4.



## Siatka na piłki

kod: 100086

- Możliwość przenoszenia do 12 piłek.
- W kolorze żółtym.



## Gwizdek bezkulkowy

kod: 100061



## Stoper sportowy

kod: 100066

- Funkcje:
  - 1/100 sekund,
  - odmierzanie czasu okrążeń,
  - alarm.



## Portfel sędziowski, przyborek sędziego

kod: 100183

- Zestaw niezbędny w pracy każdego sędziego.
- Portfel zapinany na suwak.
- W komplecie:
  - kartka żółta oraz czerwona,
  - zestaw małych czystych kartek,
  - zestaw kartek do zapisu sędziego,
  - gwizdek,
  - moneta,
  - długopis,
  - ołówek,
  - gumka,
  - temperówka.
- Wymiar: 13 x 19 cm.



## Opaska kapitańska

kod: 100062

opaska Junior: 100192

- Dostępne różne kolory oraz rozmiary (junior, senior).



## Bloki trenera - różne rodzaje

- Niezbędne do pracy każdego trenera piłkarskiego.
- Format A4.
- 50 kartek w bloku.



kod: 100279



kod: 100243



kod: 100242



kod: 100194



kod: 100037

## Folder na blok trenera

kod: 100240

- Teczka na blok trenera.
- Wodoodporny.
- Format A4.
- 20 stron (pomieści 40 kartek).
- W zestawie blok trenera.



## Chorągiewki sędziowskie 2 szt.

kod: 100057

- W skład zestawu wchodzi 2 chorągiewki dla sędziego asystenta oraz futerał.



## Notes trenera blok A5

kod: 100241

- Poręczny notes na sprężynkach w formacie A5.
- Notes zawiera 100 kartek z obrazem boiska oraz miejscem na analizę.
- Oprawiony w twardą okładkę.
- W zestawie z długopisem.



## Blok trenerski FLIPCHART 70 x 100 cm

kod: 100088

- 1 blok zawiera 20 kartek.
- Wymiary: 70 x 100 cm.
- Klejony w bloku.
- Idealny w szatni.
- Niezbędny do pracy każdego trenera piłkarskiego.



## Tablica taktyczna

kod: 100012

- Niezbędna dla każdego trenera, który chce jasno przedstawić założenia taktyczne oraz rozrysować formację zespołu przed i w trakcie meczu.
- W zestawie:
  - dwustronna tablica do planowania strategii,
  - suchościerny marker przyczepiany na rzep,
  - wymiary: 23 x 40 cm.



## Tablica taktyczna folder GOLD

kod: 100253

- Eleganckie obszycie materiałem skóropodobnym.
- Niezbędna w pracy każdego trenera.
- W środku tablica magnetyczna, suchościernalna z obrazem całego boiska.
- W zestawie magnesy oraz mazak.
- Rozmiar: 20,5 x 27,5 cm.



## Tablica taktyczna folder SILVER

kod: 100254

- Folder zapinany za pomocą magnesów.
- W środku dwie tablice magnetyczne suchościernalne: całe boisko oraz połowa boiska.
- W zestawie magnesy oraz marker.
- Tablica posiada uchwyt do trzymania.
- Rozmiar: 24 x 32 cm.



## Tablica taktyczna folder BLUE

kod: 100255

- Duża, poręczna tablica zapinana na suwak.
- W środku miejsce na długopisy, marker, wizytówki lub kartki sędziowskie.
- W zestawie mały bloczek na notatki oraz zestaw magnesów z długopisem.
- Z drugiej strony tablica magnetyczna, suchościerna z obrazem całego boiska.
- Boiska są wymienne i mogą być stosowane do różnych dyscyplin: piłka nożna, piłka ręczna / piłka halowa, koszykówka, siatkówka.
- Wymiary: 25 x 34 cm.



## Tablica taktyczna do piłki nożnej 30 x 45 z magnesami

kod: 100155

- Służy do planowania strategii.
- Niezbędna dla każdego trenera, który chce jasno przedstawić założenia taktyczne oraz rozrysować formację zespołu przed meczem.
- Łatwa w przenoszeniu i magazynowaniu.
- W zestawie: marker, komplet magnesów w dwóch kolorach oraz gąbka.
- Wymiary: 30 x 45 cm.



## Tablica taktyczna do piłki nożnej 60 x 45 z magnesami

kod: 100074

- Służy do planowania strategii.
- Niezbędna dla każdego trenera, który chce jasno przedstawić założenia taktyczne oraz rozrysować formację zespołu przed meczem.
- Łatwa w przenoszeniu i magazynowaniu.
- W zestawie: marker, komplet magnesów w dwóch kolorach oraz gąbka.
- Wymiary: 60 x 45 cm.



## Tablica taktyczna do piłki nożnej 60 x 45 składana

kod: 100182

- Tablica składana.
- Służy do planowania strategii.
- Niezbędna dla każdego trenera, który chce jasno przedstawić założenia taktyczne oraz rozrysować formację zespołu przed meczem.
- Łatwa w przenoszeniu i magazynowaniu.
- W zestawie: marker, komplet magnesów w dwóch kolorach oraz gąbka.
- Wymiary: 60 cm x 45 cm.
- istnieje możliwość dokupienia torby.



## Tablica taktyczna do piłki nożnej 60 x 90

kod: 100014

- Tablica do powieszenia na ścianie w szatni oraz do przenoszenia. Służy do planowania taktyki meczowej.
- Niezbędna dla każdego trenera, który chce jasno przedstawić założenia taktyczne oraz rozrysować formację zespołu przed meczem.
- W zestawie: marker, komplet magnesów w dwóch kolorach oraz gąbka.
- Wymiary: 90 x 60 cm.
- Możliwość powieszenia tablicy pionowo oraz poziomo.
- istnieje możliwość dokupienia torby.

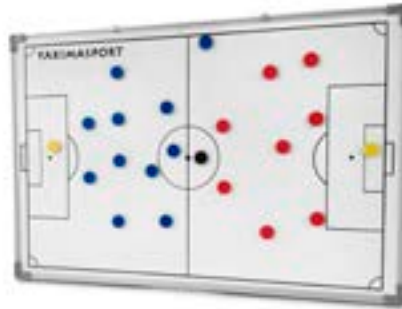

## Tablica folia taktyczna do piłki nożnej

kod: 100219

- Na rolce znajduje się 25 arkuszy (każdy 60 x 80 cm), które można łatwo rozdzielić za pomocą perforacji.
- Folie wielokrotnego użytku - przyklejane dzięki ładunkom elektrostatycznym (nie zawierają żadnego kleju).
- Suchościeralne.
- Możliwość przyklejenia do różnych powierzchni bez pozostawienia śladów - do ściany, szafy, okna.

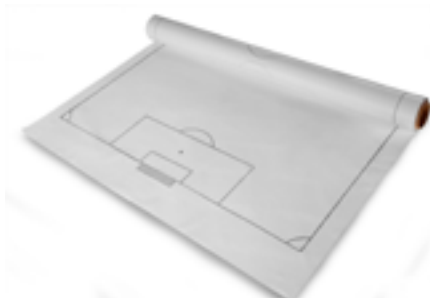

## Apteczka sportowa

kod: 100016

- Wymiary: długość - 37 cm, szerokość - 15 cm, wysokość - 28 cm.
- Umożliwia dostosowanie wnętrza do własnych potrzeb, poprzez ruchome ścianki.



## Apteczka z wyposażeniem

kod: 100238

- Rozmiar: 31 x 21 x 12 cm.



## Zimny bandaż

kod: 100236

- Bandaż chłodzący pomaga zmniejszyć czas regeneracji, łącząc zarówno chłodzenie i proces kompresji w jednym.
- Bandaż został stworzony z elastycznego materiału, który po kontakcie ze skórą, chłodzi.
- Wymiary: 7,5 x 350 cm.
- Materiał: bawełna, elastan, poliester.

Zastosowanie:

- stłuczenia,
- skręcenia,
- zwichnięcia.

Zalety:

- łagodzi ból i obrzęki,
- usztywnia miejsce,
- chłodzi miejsce.



## Ice pack, sztuczny lód

kod: 100058

- Suchy lód to kompres dający doskonały efekt chłodzenia. Stosowany przy urazach kostno-mięśniowych.
- Zimny okład prawie w natychmiastowy sposób łagodzi ból i opuchliznę.
- Prosta obsługa wymaga tylko energicznego ściśnięcia opakowania.



## Przenośny zestaw bidonów

kod: 100122

- W cenę zestawu wchodzi 6 bidonów + składany koszyk.
- Pojemność bidonu: 700 ml.



## Worek sportowy

kod: 100065

- Praktyczny worek na buty i strój sportowy.
- Objętość: 9 litrów.
- Wymiary: 36 x 44 cm.



## Torba sportowa JUNIOR na sprzęt zawodnika

kod: 100226

- Wymiary torby (długość / szerokość / wysokość): 45 x 30 x 41 cm.
- Główna część torby zapinana na suwak, solidnie szyta, wykonana z Poliestru 600d.
- 2 boczne kieszenie.
- Dolna komora na buty oddzielona suwakiem.
- Odpinany, regulowany pasek na ramię.
- Kolor czarny.
- Torba bez problemu pomieści wszystkie, niezbędne rzeczy do treningu.



## Torba sportowa na kółkach, torba na sprzęt zawodnika

kod: 100206

- Duża torba o pojemności 121 litrów.
- Wykonana z wytrzymałego nylonu.
- Posiada zestaw kółek oraz wysuwaną rączkę, dzięki czemu jest łatwa w przenoszeniu.
- Dodatkowo posiada pasek do noszenia na barku.
- Rozmiary: 88 x 35 x 35 cm.



## Pasy T-PRO

kod: 100173

- Pasy T-PRO dla zawodników w linii.
- Pasy utrzymują formację w poprawnym ustawieniu.
- Jeśli tylko zawodnik się źle przesunie to od razu odczuje pociągnięcie pasa.
- Pasy pomagają tworzyć innowacyjny trening praktyczny na boisku dla całej 4-osobowej formacji.



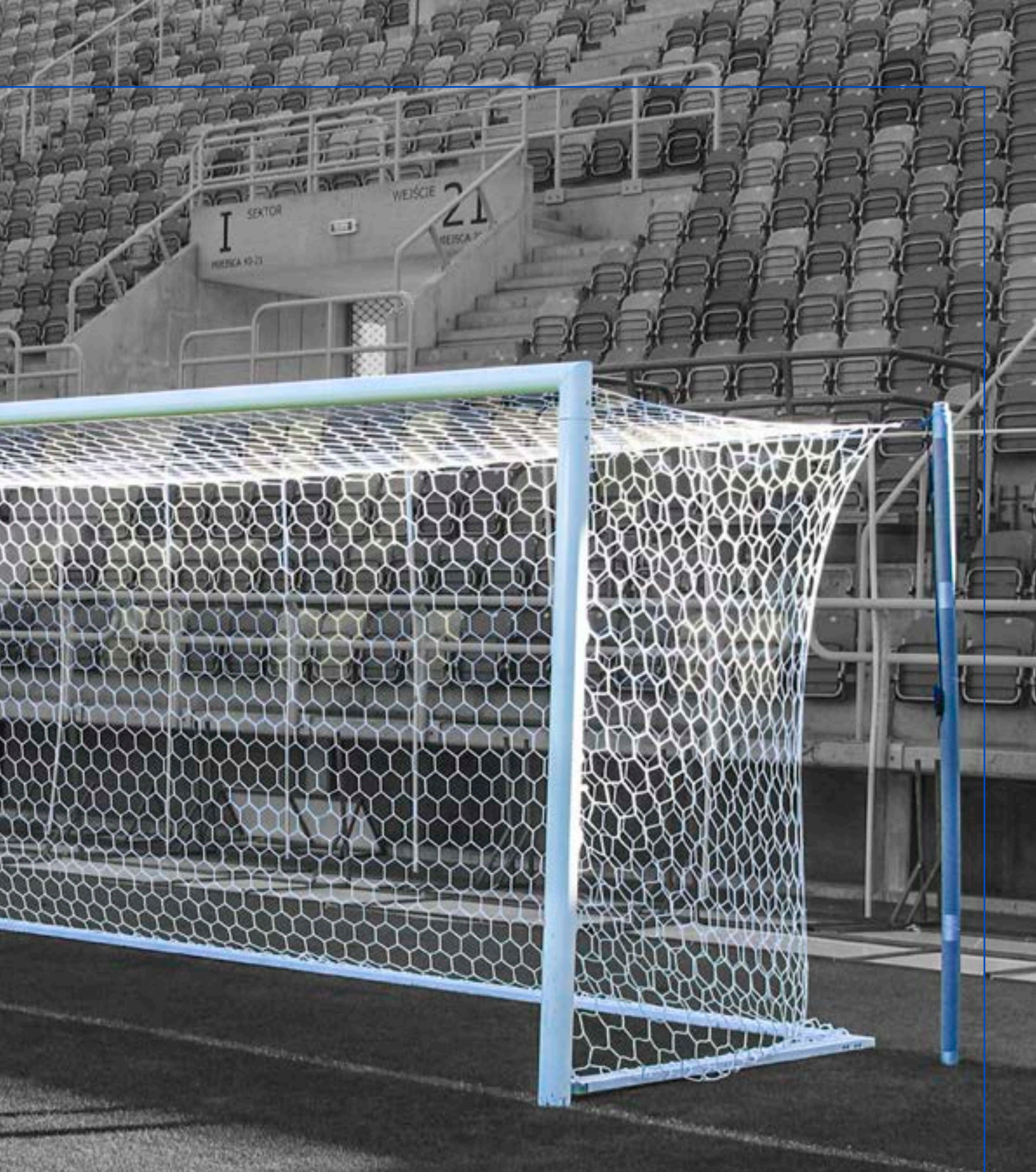

**Bramki, siatki  
i wyposażenie boisk**

## Bramki pop up przenośne składane 1,2 m x 0,8 m

kod: 100025

W zestawie:

- Dwie bramki składane.
- Praktyczna torba do przenoszenia dwóch bramek.

Wymiary bramek:

- Szerokość: 1,2 m.
- Wysokość: 0,8 m.



## Obciążniki do bramek przenośnych

kod: 100144

- Obciążniki przeznaczone są do stabilizacji bramek w trakcie ich użytkowania na halach sportowych i sztucznej nawierzchni, gdzie nie ma możliwości używania szpilek.
- Podczipione do słupków zapobiegają przesuwaniu się bramek.
- Każdy worek wyposażony jest dodatkowo w specjalny foliowy zasobnik.

## Brameczka składana przenośna z serii UNI 1,2 m x 0,8 m

kod: 100154

- Bardzo stabilna brameczka dla dzieci. Nie przesuwa się na wietrze oraz przy strzałach dzięki solidnej ramie dolnej oraz obciążnikom, które można napęłnić piaskiem bądź butelkami z wodą.
- Szybki i łatwy montaż i demontaż bramki.
- W komplecie zestaw mocujący bramkę zarówno do podłoża naturalnego jak i nawierzchni twardych typu Orlik lub hala.
- W komplecie praktyczna torba do transportu i magazynowania bramek.



## Bramka składana przenośna typu UNI 1,8 m x 1,22 m

kod: 100260

- Bardzo stabilna brameczka dla dzieci. Nie przesuwa się na wietrze oraz przy strzałach dzięki solidnej ramie dolnej oraz obciążnikach, które można napęłnić piaskiem bądź butelkami z wodą.
- Szybki i łatwy montaż i demontaż bramki.
- W komplecie zestaw mocujący bramkę zarówno do podłoża naturalnego jak i nawierzchni twardych typu Orlik lub hala.
- W komplecie praktyczna torba do transportu i magazynowania bramek.



## Bramka składana z serii UNI 3 m x 1,55 m

kod: 100152

- Przenośna bramka do piłki nożnej Yakimasport o rozmiarze 3 m x 1,55 m doskonale nadaje się do szkółek piłkarskich i klubów.
- Spełnia wymogi PZPN do rozgrywania meczów kategorii wiekowej Żaki.
- Zaletą bramki jest jej mobilność i stabilność nawet przy najmocniejszych strzałach.
- Może być rozłożona na każdej nawierzchni (trawa, Orlik, tartan, parkiet).
- Rozkłada się ją i składa w niecałe 2 minuty.
- Bramka wyposażona jest w wygodną torbę, dzięki której można ją w łatwy i wygodny sposób przewieźć samochodem w dowolne miejsce.
- Waga: 10,8 kg.
- Wymiar pokrowca: 127 x 23 x 15 cm.

Zestaw zawiera:

- elastyczną poliamidową siatkę,
- ramę podstawy wykonaną ze stali,
- cztery kompozytowe pręty,
- dwa śledzie,
- torbę do transportu.



## Bramka przenośna mobilna z serii UNI 5 m x 2 m

kod: 100153

- Mobilna i przenośna bramka o wymiarach 5 m x 2 m. Po złożeniu z łatwością zmieści się do samochodu osobowego.
- Bramka bardzo stabilna.
- Zawiera zestaw mocujący zarówno do podłoża naturalnego jak i twardego, hala lub Orlik.
- W zestawie praktyczna torba do przenoszenia i magazynowania bramki.



## Bramka MINI Składana

kod: 100252

Wymiary:

- Szerokość: 120 cm, wysokość: 80 cm, głębokość: 60 cm
- Stalowe rurki o średnicy 32 mm, kolor biały
- W zestawie siatka o grubości 3 mm, oczka 4,5 x 4,5 cm, kolor czarny.
- 4 śledzie do zamocowania bramki do podłoża.
- Bardzo solidna, wytrzymała bramka.
- Składany tył bramki - dzięki czemu jest łatwa w magazynowaniu i przenoszeniu.



## Mini Bramki Aluminiowe

kod:

1,2 m x 0,8 m - BR0005

1,8 m x 1,2 m - BR0004

- Bardzo solidna bramka treningowa. Nadaje się do treningów amatorskich oraz profesjonalnych w klubach sportowych, akademiach piłkarskich oraz MOSiR-ach.
- Wymiary bramki: 0,8 m x 1,2 m, głębokość 80 cm.
- Kwadratowy profil aluminiowy 80 x 40 mm.
- Tylne wsparcie siatki profil 30 mm.
- Łatwa w przenoszeniu i magazynowaniu - bramka składana.
- Bramka przenośna.
- Bramka w kolorze srebrnym.



## Bramka 3 m x 1,5 m

kod: BR0003

- Bramka spełnia wymogi nowego wymiaru rekomendowanego przez Polski Związek Piłki Nożnej.
- Spawana rama bramki o profilu 80 x 80 mm wykonana z anodowanego stopu aluminium.
- W skład kompletu wchodzi aluminiowe składane ramiona boczne o średnicy 38 mm, łącznik dolny ramion oraz uchwyty mocujące bramkę do podłogi i do podłoża na boisku.
- Rama i ramiona wyposażone są w zaczepy do mocowania siatki. Wymiary bramki w świetle 3 x 1,5 m, standardowa głębokość bez słupków 1,5 m, po złożeniu grubość bramki 0,15 m.
- Wszystkie elementy bramki są połączone ze sobą w sposób umożliwiający łatwą wymianę każdego detalu.
- Zgodność z przepisami FIFA, PZPN oraz normą PN-EN 748:2006.
- Certyfikat bezpieczeństwa wydany przez Instytut Sportu.



## Bramka aluminiowa przenośna 3 m x 2 m

kod: BR0002

- Wymiary bramki: 3,0 x 2,0 m, głębokość 80/100 cm (górze/dół).
- Kwadratowy profil aluminiowy 80 x 80 mm;
- Bramka mocowana do podłoża za pomocą szpilek (naturalna trawa), talerzyków (hale) bądź obciążników (sztuczna trawa i beton).
- Mocowanie siatki do ramy głównej za pomocą haczyków z tworzywa sztucznego (haczyki w zestawie).
- Pałki podtrzymujące siatkę składane.
- Kolor: biało-czerwony.
- Zgodność z przepisami do gry w piłkę ręczną, oraz normą PN-EN 749-2006.
- Certyfikat bezpieczeństwa wydany przez Instytut Sportu.



## Bramka aluminiowa przenośna 5 m x 2 m

kod: BR0008

- Wymiary bramki: 5 x 2 m głębokość 80/150 cm (górze/dół).
- Owalny profil aluminiowy 100 x 120 mm, wzmocniony.
- Bramka mocowana do podłoża za pomocą szpilek (naturalna trawa), talerzyków (hale) bądź obciążników (sztuczna trawa i beton).
- Mocowanie siatki do ramy głównej za pomocą haczyków z tworzywa sztucznego (haczyki w zestawie).
- Pałki podtrzymujące siatkę składane.
- Zgodność z przepisami FIFA, PZPN oraz normą PN-EN 748-2006.
- Certyfikat bezpieczeństwa wydany przez Instytut Sportu.
- Waga bramki: 51 kg.

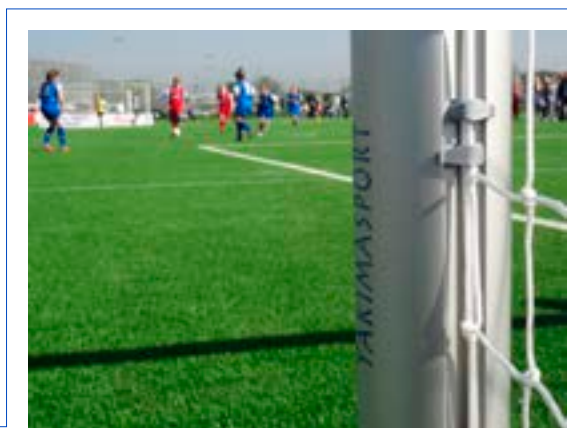

## Bramka ligowa 7,32 m x 2,44 m mocowana na stałe w tulejach

kod: BR0007

- Wymiary bramki: 7,32 m x 2,44 m, głębokość 2 lub 3 m.
- Owalny profil aluminiowy 100 x 120 mm, wzmocniony.
- Słupki bramki i odcigi mocowane w tulejach.
- Mocowanie siatki do ramy głównej za pomocą haczyków z tworzywa sztucznego (haczyki w zestawie).
- Kolor: biały.
- Zgodność z przepisami FIFA, PZPN oraz normą PN-EN 748-2006.
- Certyfikat bezpieczeństwa wydany przez Instytut Sportu.



## Bramka przenośna 7,32 m x 2,44 m

kod: BR0009

- Wymiary bramki: 7,32 x 2,44 m, głębokość 80/200 cm (górną/dół).
- Owalny profil aluminiowy 100 x 120 mm, wzmocniony.
- Bramka mocowana do podłoża za pomocą szpilek (naturalna trawa), talerzyków (hale) bądź obciążników (sztuczna trawa i beton).
- Mocowanie siatki do ramy głównej za pomocą haczyków z tworzywa sztucznego (haczyki w zestawie).
- Kolor: biały.
- Zgodność z przepisami FIFA, PZPN oraz normą PN-EN 748:2006.
- Certyfikat bezpieczeństwa wydany przez Instytut Sportu.



## Obciążenie bramki przenośnej do piłki nożnej

kod: 100080

- Waga: ~50 kg.
- Ocynkowane ogniwo, z kółkiem umożliwiającym przetaczanie i uchwytem do prowadzenia.
- Uchwyty umożliwiają zaczepienie obciążenia do podstawy szkieletu bramki. Obciążenie bramki zapewnia bezpieczeństwo podczas użytkowania bramek przestawnych.
- Bramka 5 x 2 m - zalecane 3 obciążenia (150 kg).
- Bramka 7.32 x 2.44 m - zalecane 4 obciążenia (200 kg).



## Zestaw kół jezdnych do transportu bramek 5 m x 2 m oraz 7,32 m x 2,44 m przenośnych

kod: 100204

- Zestaw zawiera 2 szt. kół, które po zamocowaniu do słupka pozwalają swobodnie przemieszczać po bosiku bramki piłkarskie posiadające profil słupka 120 x 100.



## Bramki piłkarskie

- W ofercie posiadamy bramki piłkarskie o rozmiarach od 120 cm x 80 cm do 300 cm x 200 cm.



## Siatki na bramki - różne rodzaje oraz kolory

- Posiadamy siatki na bramki do piłki ręcznej 3 m x 2 m, do piłki nożnej typu Orlik 5 m x 2 m oraz ligowe 7,32 m x 2,44 m na boiska trawiaste.
- W ofercie różne grubości i kolory siatek.



## Flagi narożnikowe profesjonalne uchyłne 50 mm

kod: 100165

- Flagi montowane w tulejach.
- Na sprężynach.
- Wysokość flag: 190 cm. Po włożeniu w tuleje flaga wystaje ponad poziom boiska 170 cm.



## Flagi narożne na sprężynach wbijane

kod: 100117

- Komplet zawiera 4 flagi.
- Wysokość 170 cm nad poziom murawy.

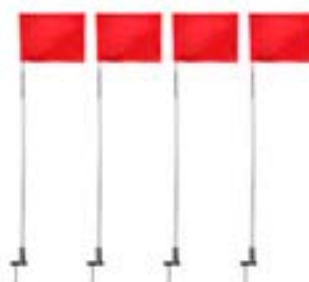

## Tablica wyników typu Orlik 2012

kod: 100069

- Tablica do montażu na boiskach zewnętrznych.
- Wymiary: 100 x 75 cm.
- Doskonale nadaje się na boiska treningowe, Orliki oraz hale sportowe.
- W ofercie znajdują się również inne rozmiary i typy tablic.



## Szczotka do obuwia sportowego

kod: 100023

- Idealna do postawienia przed budynkiem klubowym. Minimalizuje wnoszenie błota z butów piłkarskich do budynków.



## Urządzenie do zbierania wody

kod: 100202

- Urządzenie do zbierania wody z płaskich powierzchni np. sportowe powierzchnie takie jak poliuretan, trawa sztuczna i naturalna.
- Pojemność zbiornika na wodę około 40l.



## Wózki do oznaczania linii boiska

kod:

Wózek na wapno - 100022

Wózek na farbę kod - 100203

- W ofercie wózki na wapno jak i na farbę





Nasz Partner



YAKIMASPORT.PL

ul. Wał Miedzeszyński 466/B1

03-994 Warszawa

tel. + 48 534 440 184, + 48 695 416 742, + 48 534 444 530

mail: kontakt@yakimasport.pl